

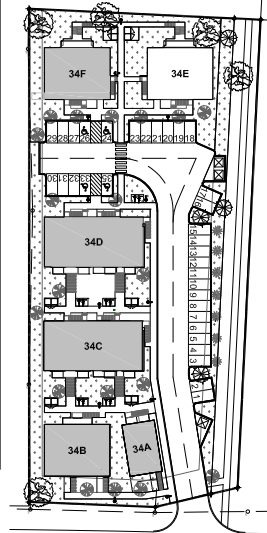

Propriétaire :	Habitations de l'Outaouais Métropolitain
Architecte :	Lino G. Alves
Adresses :	34A, 34B, 34C, 34D, 34E et 34F rue Deschênes, Gatineau (J9H 0L3)
Année de construction :	2020
Structure :	Bois & Métal
Catégorie :	Famille
Toiture:	Bardeau et plate
Nombre d'étages :	2 et 3
Nombre de logements :	30
Typologie :	11 x 2cc 6 x 2cc accessibles 3 x 2cc H 4 x 3 cc 4 x 4 cc 2 x 5 cc accessibles (Tous les rdc sont accessibles)
Salle communautaire :	Non
Ascenseurs :	Non
Stationnement :	Extérieur
Rangement :	Logement et ext.
Salles de lavage :	Logement



Plan d'implantation



Plans des étages

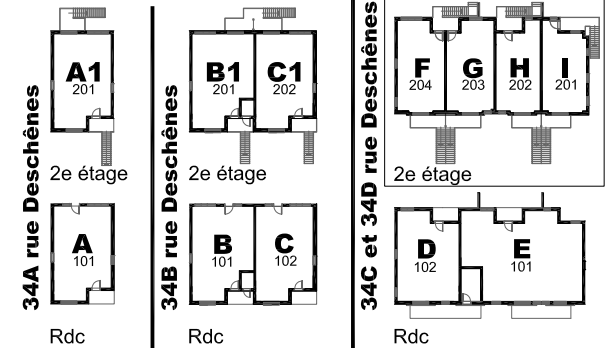

Logements types

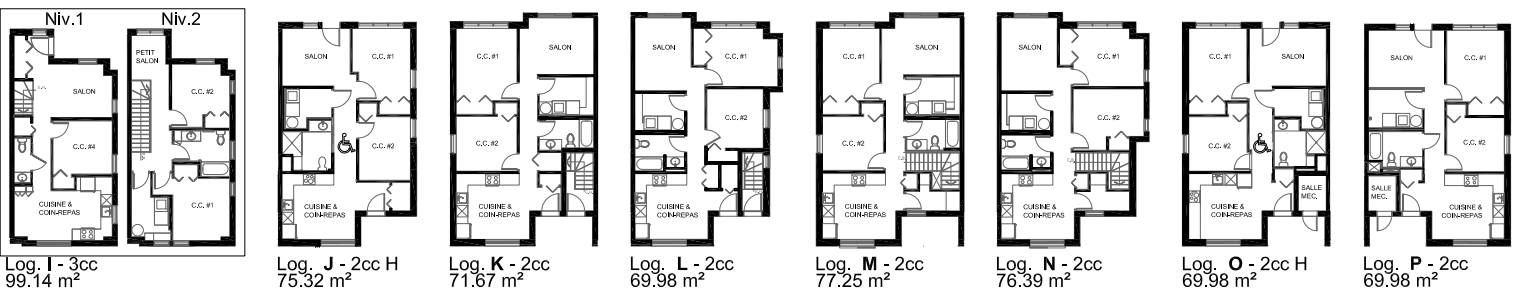
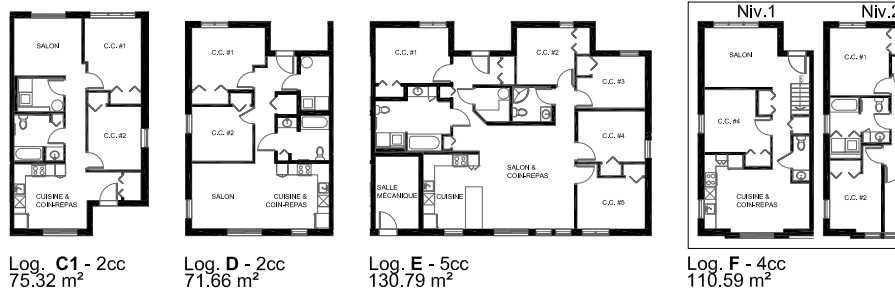
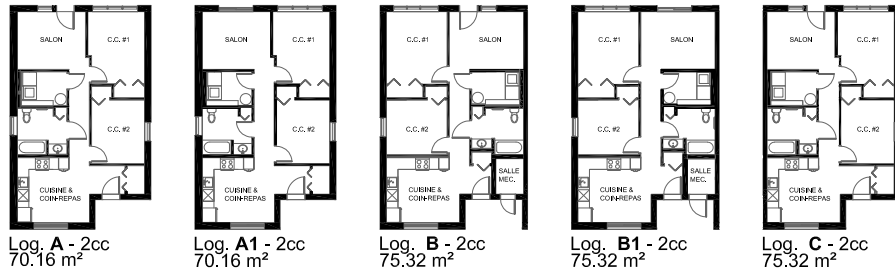

34E et 34F rue Deschênes

34 E est le miroir de 34 F (Le 34F est illustré ci-dessous)

